



Państwowe  
Gospodarstwo Wodne  
Wody Polskie

W P Ł Y N Ę Ł O  
Rada Powiatu Choszczeńskiego  
Data ..... 07. 07. 2020r. ....  
Ilość załączników .....  
Podpis ..... *[Signature]*

W P Ł Y N Ę Ł O  
STAROSTWO POWIATOWE w CHOSZCZYNIE  
ul. Nadbrzeźna 2, 73-200 Choszczno  
KANCELARIA OGÓLNA

06. 07. 2020

Skierowano .....  
L.dz. .... 8036 / 2020

*BP2*

Państwowe Gospodarstwo  
Wodne  
Wody Polskie  
Nadzór Wodny w Strzelcach Kraj.  
ul. Gorzowska 15  
66-500 Strzelce Krajeńskie

**SPRAWOZDANIE Z DZIAŁAŃ PODEJMOWANYCH NA TERENIE  
NADZORU WODNEGO W STRZELCACH KRAJEŃSKICH  
NA OBSZARACH POWIATÓW STRZELECKO-DREZDENECKI,  
GORZOWSKI, MYŚLIBORSKI I CHOSZCZEŃSKI  
ZA ROK 2019**

Strzelce Krajeńskie, czerwiec 2020 rok

## **Spis treści:**

- 1. Podstawa prawna sprawozdania.**
- 2. Obszar działania Nadzoru Wodnego wraz z mapą i krótką charakterystyką.**
- 3. Zestawienie gmin znajdujących się na terenie działania Nadzoru Wodnego.**
- 4. Zakres prac wykonanych na terenie działania Nadzoru Wodnego.**
- 5. Ilość i rodzaj spraw prowadzonych przez Nadzór Wodny.**

## 1. Podstawa prawna sprawozdania.

W związku z obowiązkiem wynikającym z zapisów art. 250 ust. 10 ustawy z 20 lipca 2017 r. Prawo wodne (Dz. U. z 2020 r. poz. 310 ze zm.) przedstawiam Radzie Powiatu (Miasta) roczne sprawozdanie z działań podejmowanych w roku 2018, na terenie powiatów strzelecko-drezdenecki, gorzowski, myśliborski i choszczeński przez Państwowe Gospodarstwo Wodne Wody Polskie, Regionalny Zarząd Gospodarki Wodnej w Bydgoszczy, Zarząd Zlewni w Pile, Nadzór Wodny w Strzelcach Kraj.

Do podstawowych zadań Nadzoru Wodnego należy w szczególności:

- a) prowadzenie Biura Obsługi Klienta (BOK) oraz biura podawczego w zakresie właściwości nadzoru wodnego,
- b) prowadzenie postępowań administracyjnych w zakresie zgłoszeń wodnoprawnych,
- c) prowadzenie postępowań administracyjnych w sprawach dotyczących zwolnienia od zakazu grodzenia nieruchomości przyległych do publicznych śródlądowych wód powierzchniowych,
- d) załatwianie skarg i wniosków, oraz prowadzenie ich rejestru,
- e) monitorowanie sytuacji na rzekach i ciekach naturalnych oraz informowanie Zarządu Zlewni o zagrożeniach w sytuacji wystąpienia ekstremalnych zjawisk hydrologicznych, prowadzenie współpracy z Centrum Operacyjnym Ochrony Przeciwpowodziowej RZGW,
- f) opiniowanie przekroczenia cieków, przepustów, lokalizacji budynków, wylotów z kanalizacji, stawów, ujęć wody, zbiorników wodnych i innych obiektów,
- g) dokonywanie okresowych przeglądów wód i urządzeń wodnych,
- h) współudział w przygotowywaniu planu w zakresie utrzymania wód, urządzeń wodnych, usuwania szkód oraz uzyskiwania wymaganych prawem decyzji pozwalających na prowadzenie prac utrzymaniowych,
- i) dokonywanie odczytów wskazań urządzeń pomiarowych,
- j) utrzymywanie i eksploatacja urządzeń wodnych oraz cieków naturalnych będących własnością Skarbu Państwa - PGW Wody Polskie oraz ich nadzór nad realizacją prac wykonywanych przez firmy zewnętrzne,
- k) współpraca z jednostkami samorządowymi oraz organami odpowiedzialnymi za ochronę środowiska i gospodarkę wodną w zakresie właściwości nadzoru wodnego,
- l) zapewnienie oznakowania, utrzymywania i kontroli szlaków żeglugowych na śródlądowych drogach wodnych,
- m) współudział w zakresie nadzoru nad wykonywaniem obowiązków użytkowników obwodów rybackich,
- n) współpraca w akcji powodziowej i szacowaniu szkód powodziowych,
- o) administrowanie obiektami nadzoru wodnego.

## 2. Obszar działania Nadzoru Wodnego wraz z mapą i krótką charakterystyką.

Nadzór Wodny w Strzelcach Kraj. obejmuje swoim zasięgiem głównie powiat strzelecko-drezdenecki, a także część powiatu gorzowskiego, myśliborskiego a także choszczeńskiego. Całkowita powierzchnia obszaru objęta zasięgiem NW Strzelce Kraj wynosi 604,132 km<sup>2</sup>.

Długość cieków (5 stacji pomp odwadniających, 11 obiektów stale piętrzących, 2 śluzy, 18,40 km wałów pp.) na terenie administrowanym przez NW Strzelce Kraj. wynosi 230,98 km.

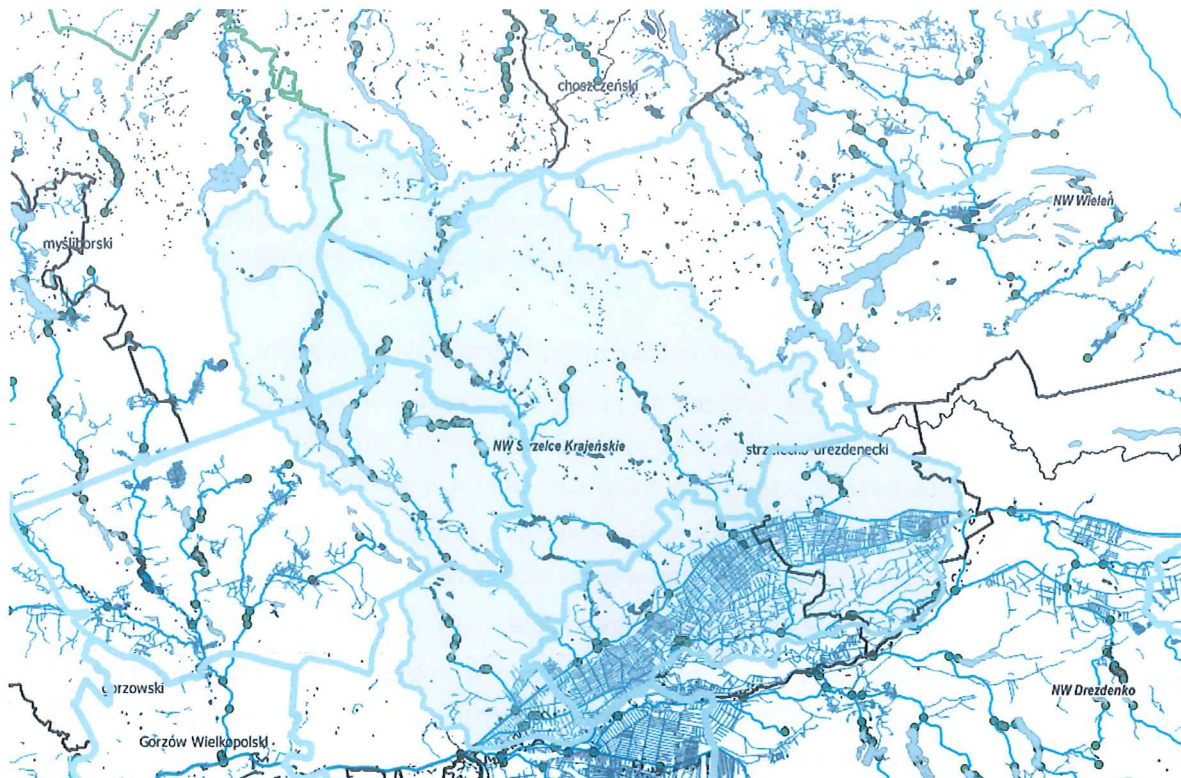

## 3. Zestawienie gmin znajdujących się na terenie działania Nadzoru Wodnego.

Zarząd Zlewni	Nadzór Wodny	Powiat	Gmina
Zarząd Zlewni w Pile	Strzelce Kraj.	strzelecko-drezdenecki	Strzelce Kraj.
			Zwierzyn
			Stare Kurowo
			Drezdenko
		gorzowski	Santok
			Kłodawa
		myśliborski	Barlinek
		choszczeński	Pełczyce

#### 4. Zakres prac wykonanych na terenie działania NW Strzelce Kraj.

L.p.	Gmina	Nazwa zrealizowanego zadania	Opis zadania	Wartość wykonanych prac
1	Drezdenko	Udrożnienie rurociągu oraz naprawa studzienek – k. Leniwka na dł. 420 m	Usuwanie namotu oraz zanieczyszczeń z rurociągu za pomocą ruchomej głowicy ciśnieniowej, oczyszczanie, udrożnienie studzienek. Zakup oraz montaż nowych pokryw/ włączów studzienek .	32 000 zł
2	Santok i Zwierzyn	Konserwacja 18,40 km wałów przeciwpowodziowych	Zapewnienia bezpiecznego spływu wód i lodów w normalnych warunkach hydrologicznych.	61 300 zł.
3	Strzelce Krajeńskie	Usunięcie drzewa rosnącego na dz. Nr 5/8 obr. Buszów	Wycinka 1 szt. Drzewa gat. Dąb szypułkowy obw. 590 cm rosnącego w działce kanału, który zagrażał bezpieczeństwu ludzi i mienia. Wycinka została przeprowadzona w sposób klasyczny z kontrolowanym powaleniem drzewa.	Bez kosztowo  (siłami Ekipy Wsparcia Technicznego z Drezdenka)
4	Zwierzyn, Stare Kurowo i Strzelce kraj.	Bieżąca konserwacja cieków o łącznej długości 114,21 km	Prace polegały na wykoszeniu skarp, usuwaniu roślinności dennej, odmulaniu koryta oraz oczyszczaniu przepustów.	759 000 zł
5	Zwierzyn i Stare Kurowo	Eksploatacja i utrzymanie urządzeń wodnych	Prace polegały na ręcznym wykoszeniu terenów przy budowlach. Zachowanie sprawności urządzeń. Regulacja poziomów piętrzenia według bieżących wskazań.	9 000 zł

#### 5. Liczba spraw wpływających i prowadzonych przez Nadzór Wodny.

Podstawa prawna: Prawo wodne z 20 lipca 2017 r. Dz. U. 2018. 2268

Kwartał	Zgody wodnoprawne na podstawie art. 397 ust. 3 pkt 3 (w związku z art. 240 ust. 5 pkt 1)	Ilość spraw wpływających do NW (wnioski, skargi, inne)
I	4	71
II	1	52
III		54
IV		55
<b>ROCZNIE</b>	5	234

