



Państwowe
Gospodarstwo Wodne
Wody Polskie

W P Ł Y N Ę Ł O
Rada Powiatu Choszczeńskiego
Data 28-06-2021
Ilość załączników
Podpis

W P Ł Y N Ę Ł O
STAROSTWO POWIATOWE w CHOSZCZYNIE
ul. Nadbrzeżna 2, 73-200 Choszczno
KANCELARIA OGÓLNA

24.06.2021

Skierowano
L.dz. 8598/kwz

BRZ, OS
WM

Państwowe Gospodarstwo
Wodne
Wody Polskie
Nadzór Wodny w Strzelcach Kraj.
ul. Gorzowska 15
66-500 Strzelce Krajeńskie

**SPRAWOZDANIE Z DZIAŁAŃ PODEJMOWANYCH NA TERENIE
NADZORU WODNEGO W STRZELCACH KRAJEŃSKICH
NA OBSZARACH POWIATÓW STRZELECKO-DREZDENECKI,
GORZOWSKI, MYŚLIBORSKI I CHOSZCZEŃSKI
ZA ROK 2020**

Strzelce Krajeńskie, czerwiec 2021 rok

Spis treści:

1. Podstawa prawna sprawozdania.
2. Obszar działania Nadzoru Wodnego wraz z mapą i krótką charakterystyką.
3. Zestawienie gmin znajdujących się na terenie działania Nadzoru Wodnego.
4. Zakres prac wykonanych na terenie działania Nadzoru Wodnego.
5. Ilość i rodzaj spraw prowadzonych przez Nadzór Wodny.

1. Podstawa prawna sprawozdania.

W związku z obowiązkiem wynikającym z zapisów art. 250 ust. 10 ustawy z 20 lipca 2017 r. Prawo wodne (Dz.U.2021.poz.624,784) przedstawiam Radzie Powiatu (Miasta) roczne sprawozdanie z działań podejmowanych w roku 2020, na terenie powiatów strzelecko-drezdenecki, gorzowski, myśliborski i choszczeński przez Państwowe Gospodarstwo Wodne Wody Polskie, Regionalny Zarząd Gospodarki Wodnej w Bydgoszczy, Zarząd Zlewni w Pile, Nadzór Wodny w Strzelcach Kraj.

Do podstawowych zadań Nadzoru Wodnego należy w szczególności:

- a) prowadzenie Biura Obsługi Klienta (BOK) oraz biura podawczego w zakresie właściwości nadzoru wodnego,
- b) prowadzenie postępowań administracyjnych w zakresie zgłoszeń wodnoprawnych,
- c) prowadzenie postępowań administracyjnych w sprawach dotyczących zwolnienia od zakazu grodzenia nieruchomości przyległych do publicznych śródlądowych wód powierzchniowych,
- d) załatwianie skarg i wniosków, oraz prowadzenie ich rejestru,
- e) monitorowanie sytuacji na rzekach i ciekach naturalnych oraz informowanie Zarządu Zlewni o zagrożeniach w sytuacji wystąpienia ekstremalnych zjawisk hydrologicznych, prowadzenie współpracy z Centrum Operacyjnym Ochrony Przeciwpowodziowej RZGW,
- f) opiniowanie przekroczenia cieków, przepustów, lokalizacji budynków, wylotów z kanalizacji, stawów, ujęć wody, zbiorników wodnych i innych obiektów,
- g) dokonywanie okresowych przeglądów wód i urządzeń wodnych,
- h) współudział w przygotowywaniu planu w zakresie utrzymania wód, urządzeń wodnych, usuwania szkód oraz uzyskiwania wymaganych prawem decyzji pozwalających na prowadzenie prac utrzymaniowych,
- i) dokonywanie odczytów wskazań urządzeń pomiarowych,
- j) utrzymywanie i eksploatacja urządzeń wodnych oraz cieków naturalnych będących własnością Skarbu Państwa - PGW Wody Polskie oraz ich nadzór nad realizacją prac wykonywanych przez firmy zewnętrzne,
- k) współpraca z jednostkami samorządowymi oraz organami odpowiedzialnymi za ochronę środowiska i gospodarkę wodną w zakresie właściwości nadzoru wodnego,
- l) zapewnienie oznakowania, utrzymywania i kontroli szlaków żeglugowych na śródlądowych drogach wodnych,
- m) współudział w zakresie nadzoru nad wykonywaniem obowiązków użytkowników obwodów rybackich,
- n) współpraca w akcji powodziowej i szacowaniu szkód powodziowych,
- o) administrowanie obiektami nadzoru wodnego.

2. Obszar działania Nadzoru Wodnego wraz z mapą i krótką charakterystyką.

Nadzór Wodny w Strzelcach Kraj. obejmuje swoim zasięgiem głównie powiat strzelecko-drezdenecki, a także część powiatu gorzowskiego, myśliborskiego a także choszczeńskiego. Całkowita powierzchnia obszaru objęta zasięgiem NW Strzelce Kraj wynosi 604,132 km².

Długość cieków (5 stacji pomp odwadniających, 11 obiektów stale piętrzących, 2 śluzy, 18,40 km wałów pp.) na terenie administrowanym przez NW Strzelce Kraj. wynosi 230,98 km.

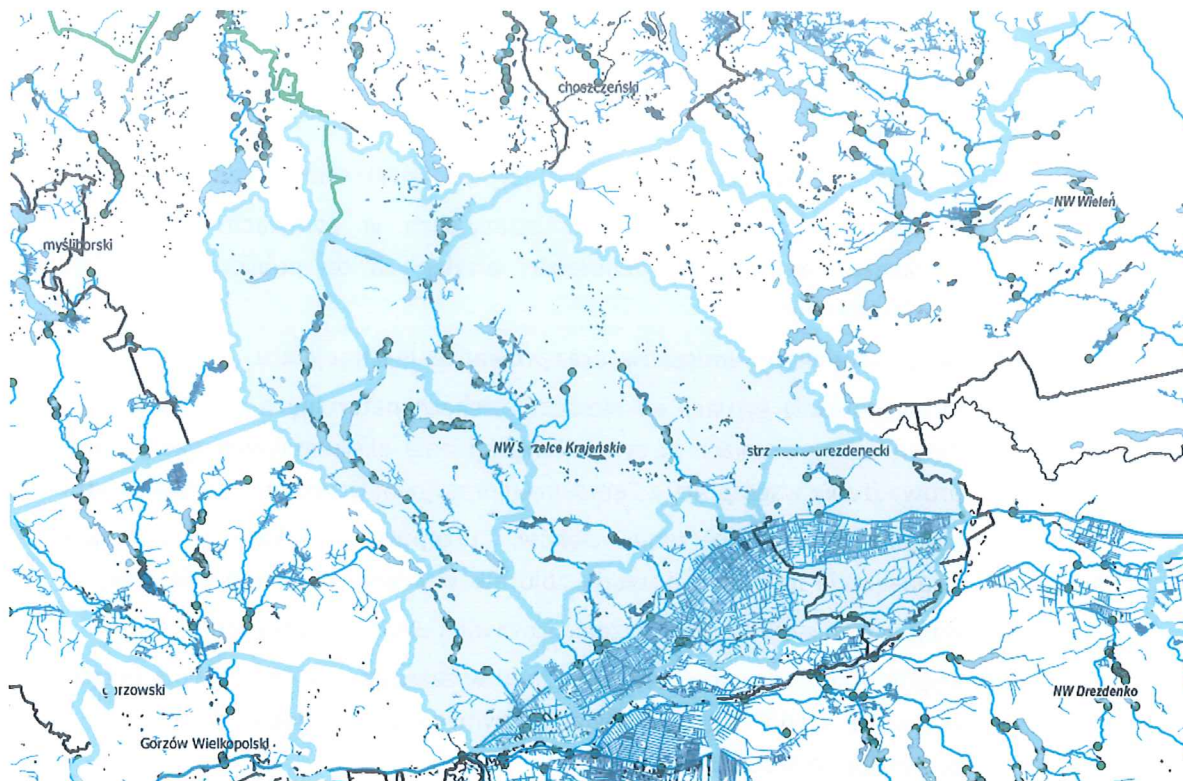

3. Zestawienie gmin znajdujących się na terenie działania Nadzoru Wodnego.

Zarząd Zlewni	Nadzór Wodny	Powiat	Gmina
Zarząd Zlewni w Pile	Strzelce Kraj.	strzelecko-drezdenecki	Strzelce Kraj.
			Zwierzyn
			Stare Kurowo
			Drezdenko
		gorzowski	Santok
			Kłodawa
		myśliborski	Barlinek
		choszczeński	Pełczyce

4. Zakres prac wykonanych na terenie działania NW Strzelce Kraj.

L.p.	Gmina	Nazwa zrealizowanego zadania	Opis zadania	Wartość wykonanych prac
1	Santok i Zwierzyn	Konserwacja 18,40 km wałów przeciwpowodziowych	Zapewnienia bezpiecznego spływu wód i lodów w normalnych warunkach hydrologicznych.	39 826 zł.
3	Strzelce Krajeńskie	Usunięcie drzew będących w działkach cieków k. Jastrzębka	Wycinka 5 szt. Drzewa gat. olcha rosnących w działce kanału, zagrażających bezpieczeństwu ludzi i mienia. Wycinka została przeprowadzona w sposób klasyczny z kontrolowanym powaleniem drzew.	Bez kosztowo (siłami Ekipy Wsparcia Technicznego z Drezdenka)
4	Zwierzyn, Stare Kurowo i Strzelce kraj.	Bieżąca konserwacja cieków o łącznej długości 61,76 km	Prace polegały na wykoszeniu skarp, usuwaniu roślinności dennej, odmulaniu koryta oraz oczyszczaniu przepustów.	290 267 zł
5	Zwierzyn i Stare Kurowo	Eksploatacja i utrzymanie urządzeń wodnych	Prace polegały na ręcznym wykoszeniu terenów przy budowlach. Zachowanie sprawności urządzeń. Malowanie elementów metalowych (galeria mech. wyciągowe) Regulacja poziomów piętrzenia według bieżących wskazań.	15 000 zł

5. Liczba spraw wpływających i prowadzonych przez Nadzór Wodny.

Podstawa prawna: Prawo wodne z 20 lipca 2017 r. Dz.U.2021.poz.624,784

Kwartał	Zgody wodnoprawne na podstawie art. 397 ust. 3 pkt 3 (w związku z art. 240 ust. 5 pkt 1)	Ilość spraw wpływających do NW (wnioski, skargi, inne)
I	2	85
II	3	18
III	2	26
IV	2	21
ROcznie	9	150

KIEROWNIK
Jerzy Dąbrowski

RECEIVED
MAY 10 1964