



BR2 W

BD.2.7.070.3.2021.APK

W P Ł Y N Ę Ł O  
STAROSTWO POWIATOWE w CHOSZCZynie  
ul. Nadbrzeźna 2, 73-200 Choszczno  
KANCELARIA OGÓLNA

01.07.2021

Starostwo Powiatowe w Choszczynie  
ul. Nadbrzeźna 2  
73-200 Choszczno

Skierowano .....  
L.dz. 8937/2021

Kierownik Nadzoru Wodnego w Tucznie, na podstawie art. 250 ust. 10 ustawy z dnia 20 lipca 2017 r. Prawo wodne (Dz. U. z 2021 r., poz. 624 ze zm.), przekazuje Radzie Powiatu (Miasta) Starostwa Powiatowego w Drawsku Pomorskim roczne sprawozdanie z działań podejmowanych w roku 2020, na terenie powiatów wałeckiego, drawskiego, choszczeńskiego przez Państwowe Gospodarstwo Wodne Wody Polskie, Regionalny Zarząd Gospodarki Wodnej w Bydgoszczy, Zarząd Zlewni w Pile, Nadzór Wodny w Tucznie.

KIEROWNIK  
Agnieszka Ptak-Krawczyk

Załącznik:

- Sprawozdanie z działań podejmowanych na terenie Nadzoru Wodnego w Tucznie na obszarach powiatów wałeckiego, drawskiego, choszczeńskiego za rok 2020

Otrzymują:

1. Adresat
2. a-a

Państwowe Gospodarstwo  
Wodne  
Wody Polskie  
Nadzór Wodny w Tucznie  
ul. Wolności 6  
78-640 Tuczno

**SPRAWOZDANIE Z DZIAŁAŃ PODEJMOWANYCH NA TERENIE  
NADZORU WODNEGO W TUCZNIE  
NA OBSZARACH POWIATÓW WAŁECKIEGO, DRAWSKIEGO,  
CHOSZCZEŃSKIEGO  
ZA ROK 2020**

Państwowe Gospodarstwo Wodne  
Wody Polskie  
Nadzór Wodny w Tucznie

KIEROWNIK  
  
Agnieszka Ptak-Krawczyk

Tuczno, 29 czerwiec 2021 rok

## Spis treści:

1. Podstawa prawna sprawozdania.
2. Obszar działania Nadzoru Wodnego wraz z mapą i krótką charakterystyką.
3. Zestawienie gmin znajdujących się na terenie działania Nadzoru Wodnego.
4. Zakres prac wykonanych na terenie działania Nadzoru Wodnego.
5. Ilość i rodzaj spraw prowadzonych przez Nadzór Wodny.
6. Pozostałe informacje.

## 1. Podstawa prawna sprawozdania.

W związku z obowiązkiem wynikającym z zapisów art. 250 ust. 10 ustawy z 20 lipca 2017 r. Prawo wodne (Dz. U. z 2021 r. poz. 624 z późn. zm.) przedstawiam Radzie Powiatu (Miasta) roczne sprawozdanie z działań podejmowanych w roku 2020, na terenie powiatów wałeckiego, drawskiego, choszczeńskiego przez Państwowe Gospodarstwo Wodne Wody Polskie, Regionalny Zarząd Gospodarki Wodnej w Bydgoszczy, Zarząd Zlewni w Pile, Nadzór Wodny w Tucznie.

Do podstawowych zadań Nadzoru Wodnego należy w szczególności:

- a) prowadzenie Biura Obsługi Klienta (BOK) oraz biura podawczego w zakresie właściwości nadzoru wodnego,
- b) prowadzenie postępowań administracyjnych w zakresie zgłoszeń wodnoprawnych,
- c) prowadzenie postępowań administracyjnych w sprawach dotyczących zwolnienia od zakazu grodzenia nieruchomości przyległych do publicznych śródlądowych wód powierzchniowych,
- d) załatwianie skarg i wniosków, oraz prowadzenie ich rejestru,
- e) monitorowanie sytuacji na rzekach i ciekach naturalnych oraz informowanie Zarządu Zlewni o zagrożeniach w sytuacji wystąpienia ekstremalnych zjawisk hydrologicznych, prowadzenie współpracy z Centrum Operacyjnym Ochrony Przeciwpowodziowej RZGW,
- f) opiniowanie przekroczenia cieków, przepustów, lokalizacji budynków, wylotów z kanalizacji, stawów, ujęć wody, zbiorników wodnych i innych obiektów,
- g) dokonywanie okresowych przeglądów wód i urządzeń wodnych,
- h) współudział w przygotowywaniu planu w zakresie utrzymania wód, urządzeń wodnych, usuwania szkód oraz uzyskiwania wymaganych prawem decyzji pozwalających na prowadzenie prac utrzymaniowych,
- i) dokonywanie odczytów wskazań urządzeń pomiarowych,
- j) utrzymywanie i eksploatacja urządzeń wodnych oraz cieków naturalnych będących własnością Skarbu Państwa - PGW Wody Polskie oraz ich nadzór nad realizacją prac wykonywanych przez firmy zewnętrzne,
- k) współpraca z jednostkami samorządowymi oraz organami odpowiedzialnymi za ochronę środowiska i gospodarkę wodną w zakresie właściwości nadzoru wodnego,
- l) zapewnienie oznakowania, utrzymywania i kontroli szlaków żeglugowych na śródlądowych drogach wodnych,
- m) współudział w zakresie nadzoru nad wykonywaniem obowiązków użytkowników obwodów rybackich,
- n) współpraca w akcji powodziowej i szacowaniu szkód powodziowych,
- o) administrowanie obiektami nadzoru wodnego.



## 2. Obszar działania Nadzoru Wodnego wraz z mapą i krótką charakterystyką.

Nadzór Wodny w Tucznie obejmuje swoim zasięgiem głównie powiat wałecki, a także część powiatu drawskiego oraz choszczeńskiego w województwie zachodniopomorskim.

Całkowita powierzchnia obszaru objęta zasięgiem NW Tuczno wynosi – **423,84 km<sup>2</sup>**.

Długość cieków na terenie administrowanym przez NW Tuczno wynosi – **128,92 km**.

Ilość jezior w obrębie Nadzoru Wodnego wynosi – **36 jezior o łącznej powierzchni 8,30 km<sup>2</sup>**.

Ilość zlewni elementarnych – **21 zlewni**.

Obiekty piętrzące posadowione na ciekach w ilości 25 szt. (w tym: jazy – 3 szt., przepusty z piętrzeniem – 13 szt., zastawki – 9 szt.)

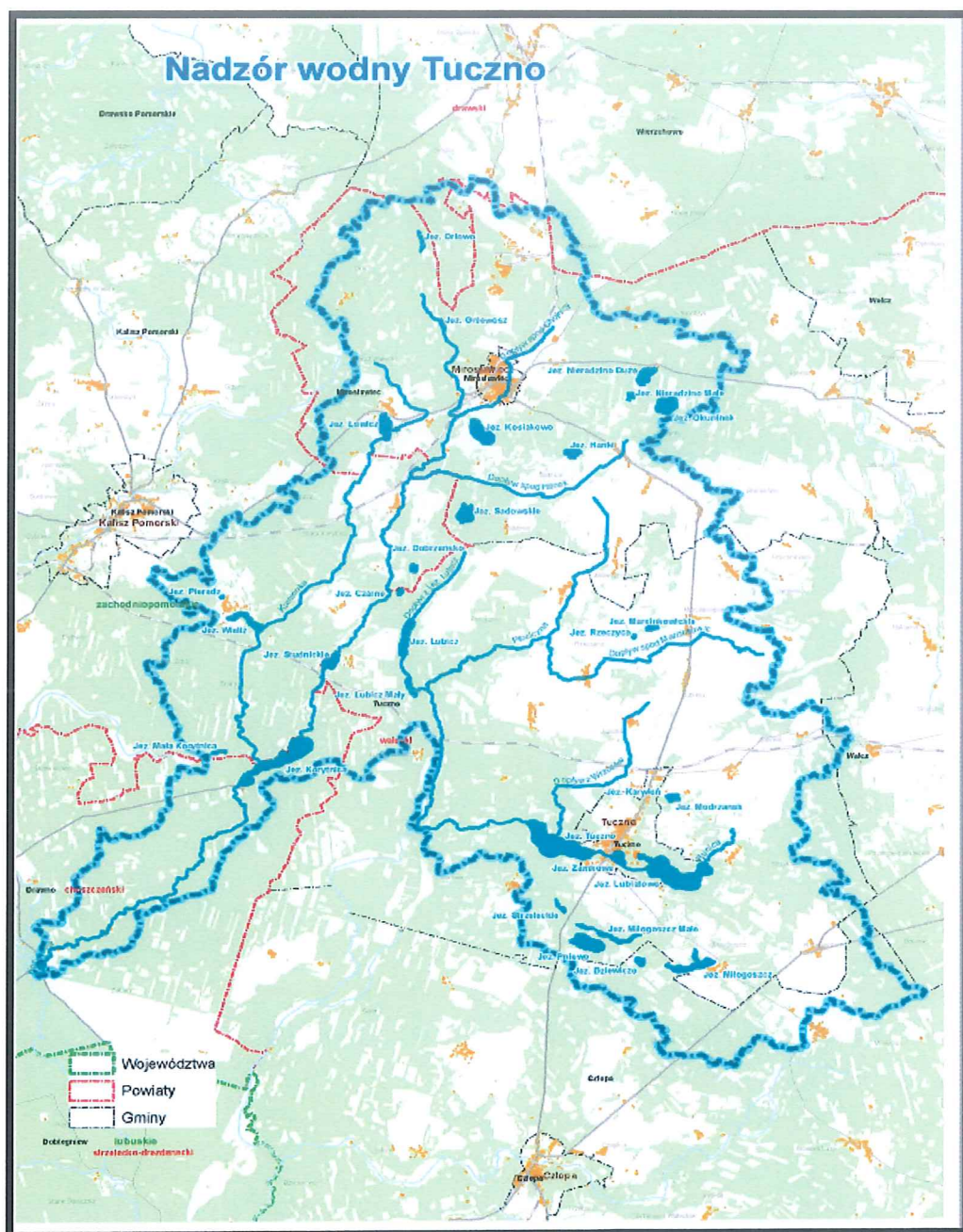

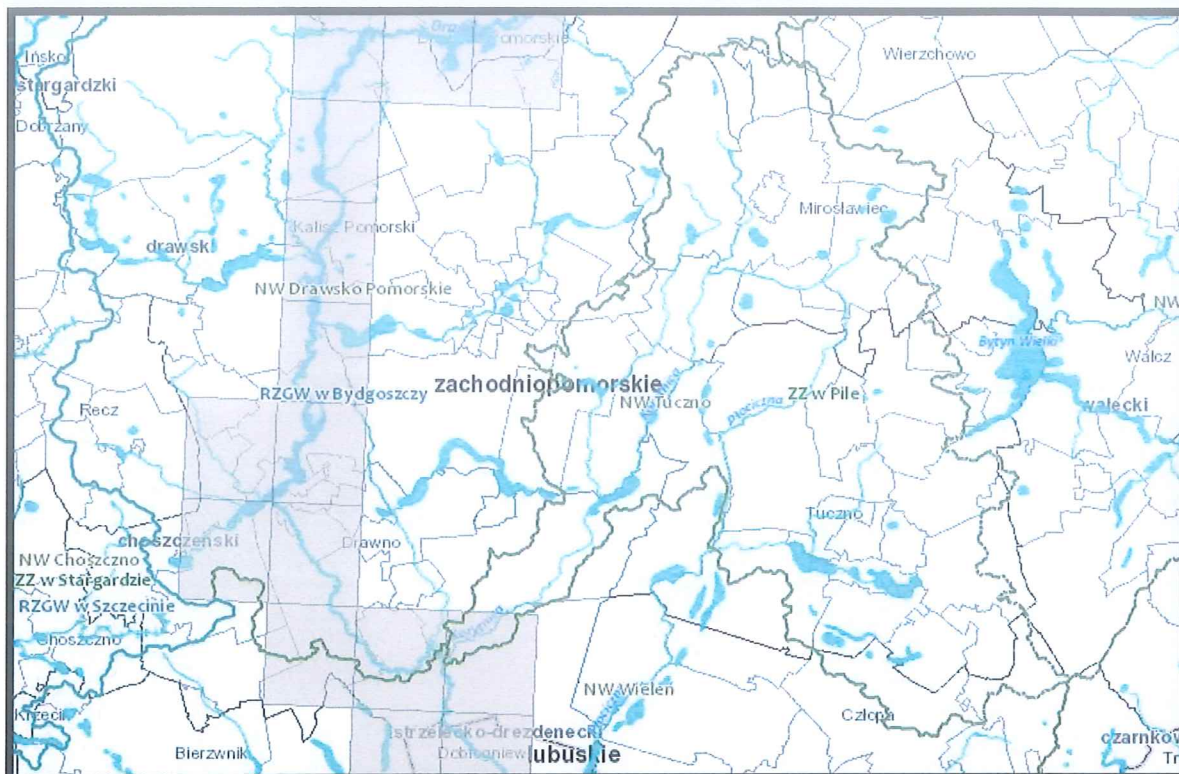

3. Zestawienie gmin znajdujących się na terenie działania Nadzoru Wodnego.

Zarząd Zlewni	Nadzór Wodny	Powiat	Gmina
Zarząd Zlewni w Pile	Tuczno	walecki	Mirostawiec
			Tuczno
			Człopa
		drawski	Kalisz Pomorski
		choszczęński	Drawno

4. Zakres prac wykonanych na terenie działania NW Tuczo.

L.p.	Gmina	Nazwa zrealizowanego zadania	Opis zadania	Wartość wykonanych prac
1	Mirostawiec, Tuczno, Kalisz Pomorski, Drawno	„Utrzymanie wód i urządzeń wodnych na terenie działania PGW WP – usługi” w części zamówienia nr 12 – Obiekt Tuczo	<u>Zakres prac:</u> Rzeka Korytnica – 5,0 km Rzeka Korytnica Lewa – 2,32 km Rzeka Płociczna – 7,24 km Kanał Rzeczyca – 12,250 km  <b>Razem 26,81 km</b>	82 843,93 zł



2	Miroslawiec, Tuczno, Kalisz Pomorski, Drawno	„Wykonanie bieżącej konserwacji, eksploatacji i utrzymania urządzeń wodnych na terenie Zarządu Zlewni w Pile w 2020 roku – obiekty hydrotechniczne” w części zamówienia nr 6 – „Obiekty hydrotechniczne na terenie Nadzorów Wodnych Tuczno i Drawsko Pomorskie	<u>Zakres prac:</u> Jaz w miejscowości Kosiakowo – rzeka Korytnica km 29+440 Jaz w miejscowości Polne – rzeka Korytnica km 29+000 Jaz w miejscowości Tuczno – rzeka Runica km 7+200  <b>3 jazy</b>	30 351,24 zł
<b><u>Razem:</u></b>				<b>113 195,17 zł</b>

## 5. Liczba spraw wpływających i prowadzonych przez Nadzór Wodny.

Podstawa prawna: Prawo wodne z 20 lipca 2017 r. Dz. U. 2021. 624

Kwartał	Zgody wodnoprawne na podstawie art. 397 ust. 3 pkt 3 (w związku z art. 240 ust. 5 pkt 1)	Ilość spraw wpływających do NW (wnioski, skargi, inne)
I	1	204
II	3	204
III	2	200
IV	1	208
<b>ROCZNIE</b>	<b>7</b>	<b>816</b>

## 6. Pozostałe informacje.

Nadzór Wodny w Tucznie swoją działalność rozpoczął 1 marca 2018r., siedziba Nadzoru znajduje się w budynku Urzędu Gminy Tuczno przy ul. Wolności 6, 78-640 Tuczno. Nadzór Wodny w Tucznie położony jest poza obszarami zagrożenia powodziowego. Występujące sporadycznie nawalne deszcze nie powodują powstawania zagrożeń powodziowych, gdyż wody opadowe przechwytywane są w zdecydowanej większości przez liczne jeziora i występujące w dużym stopniu obszary leśne. Również wody roztopowe nie stanowią zagrożenia powodziowego.

Ze względu na panującą sytuację epidemiologiczną w kraju prace utrzymaniowe cieków wodnych oraz obiektów hydrotechnicznych położonych na terenie działania Nadzoru Wodnego w Tucznie zostały ograniczone do niezbędnego minimum.