



Państwowe
Gospodarstwo Wodne
Wody Polskie

Państwowe Gospodarstwo
Wodne
Wody Polskie
Nadzór Wodny w Tucznie
ul. Wolności 6
78-640 Tucznno

**SPRAWOZDANIE Z DZIAŁAŃ PODEJMOWANYCH NA TERENIE
NADZORU WODNEGO W TUCZNIE
NA OBSZARACH POWIATÓW WAŁECKIEGO, DRAWSKIEGO,
CHOSZCZEŃSKIEGO
ZA ROK 2018**

Tuczno, czerwiec 2019 rok

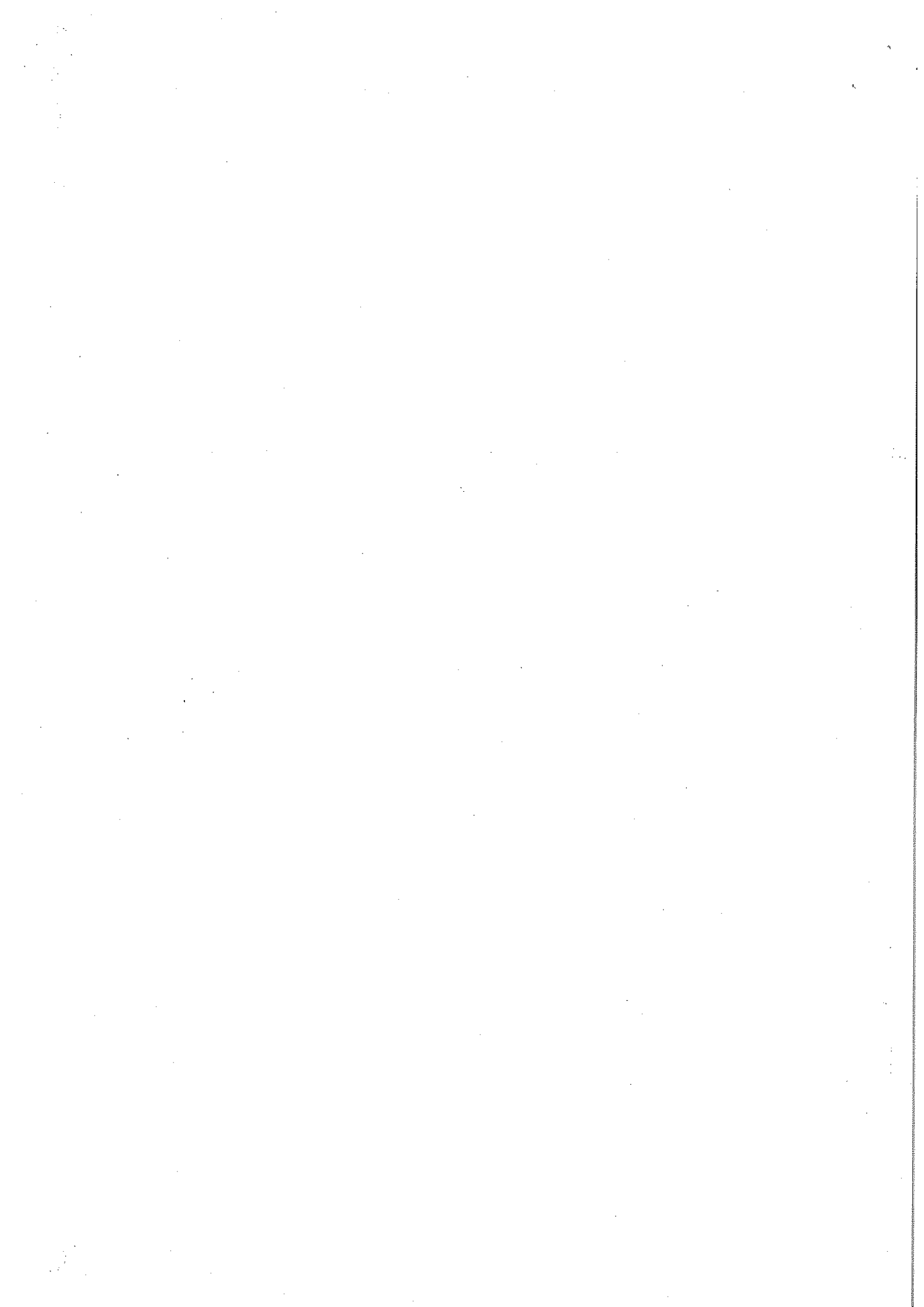

Spis treści:

1. Podstawa prawna sprawozdania.
2. Obszar działania Nadzoru Wodnego wraz z mapą i krótką charakterystyką.
3. Zestawienie gmin znajdujących się na terenie działania Nadzoru Wodnego.
4. Zakres prac wykonanych na terenie działania Nadzoru Wodnego.
5. Ilość i rodzaj spraw prowadzonych przez Nadzór Wodny.
6. Pozostałe informacje.

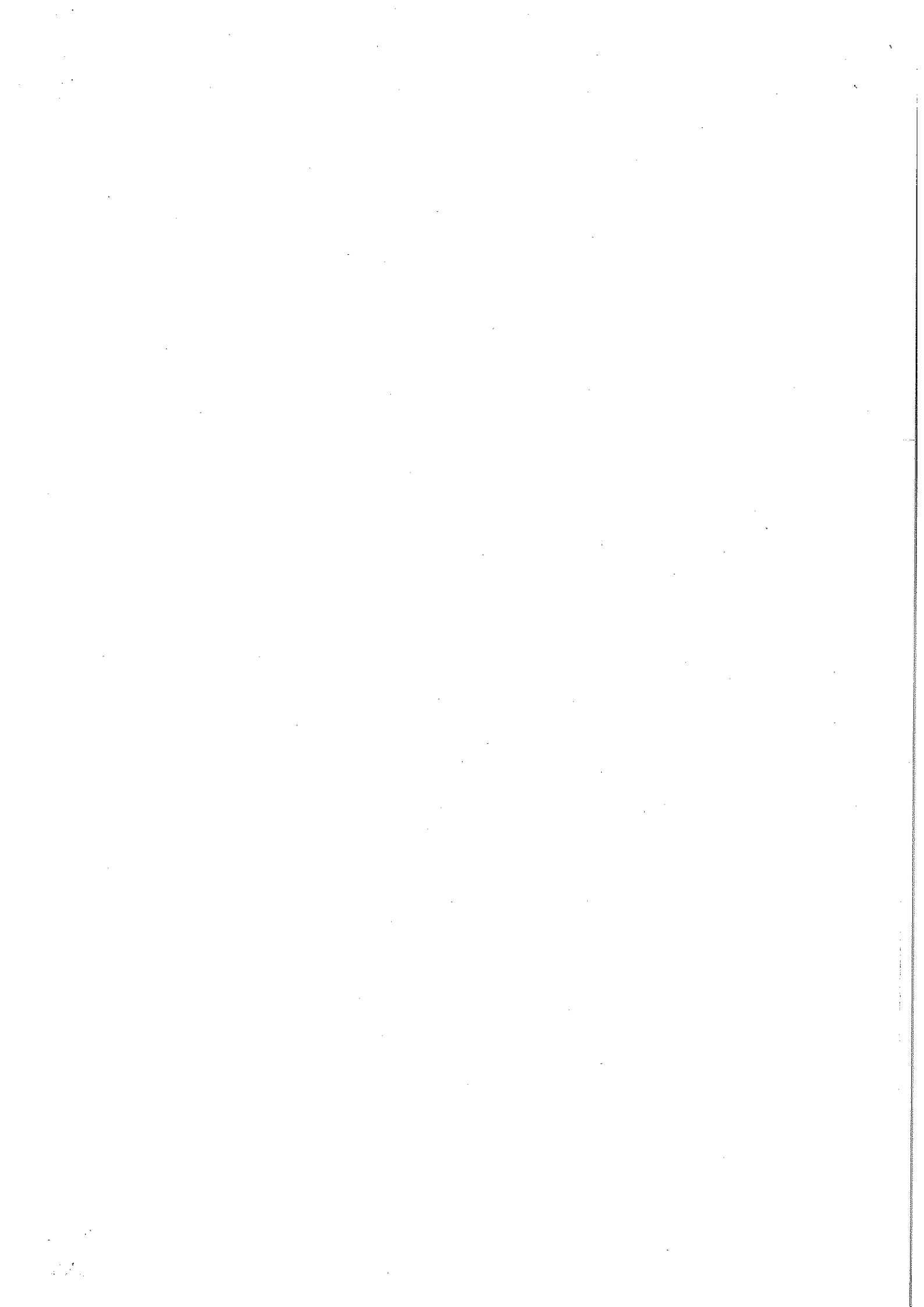

1. Podstawa prawna sprawozdania.

W związku z obowiązkiem wynikającym z zapisów art. 250 ust. 10 ustawy z 20 lipca 2017 r. Prawo wodne (Dz. U. z 2018 r. poz. 2268 z późn. zm.) przedstawiam Radzie Powiatu (Miasta) roczne sprawozdanie z działań podejmowanych w roku 2018, na terenie powiatów wałeckiego, drawskiego, choszczeńskiego przez Państwowe Gospodarstwo Wodne Wody Polskie, Regionalny Zarząd Gospodarki Wodnej w Bydgoszczy, Zarząd Zlewni w Pile, Nadzór Wodny w Tucznie.

Do podstawowych zadań Nadzoru Wodnego należy w szczególności:

- a) prowadzenie Biura Obsługi Klienta (BOK) oraz biura podawczego w zakresie właściwości nadzoru wodnego,
- b) prowadzenie postępowań administracyjnych w zakresie zgłoszeń wodnoprawnych,
- c) prowadzenie postępowań administracyjnych w sprawach dotyczących zwolnienia od zakazu grodzenia nieruchomości przyległych do publicznych śródlądowych wód powierzchniowych,
- d) załatwianie skarg i wniosków, oraz prowadzenie ich rejestru,
- e) monitorowanie sytuacji na rzekach i ciekach naturalnych oraz informowanie Zarządu Zlewni o zagrożeniach w sytuacji wystąpienia ekstremalnych zjawisk hydrologicznych, prowadzenie współpracy z Centrum Operacyjnym Ochrony Przeciwpowodziowej RZGW,
- f) opiniowanie przekroczenia cieków, przepustów, lokalizacji budynków, wylotów z kanalizacji, stawów, ujęć wody, zbiorników wodnych i innych obiektów,
- g) dokonywanie okresowych przeglądów wód i urządzeń wodnych,
- h) współudział w przygotowywaniu planu w zakresie utrzymania wód, urządzeń wodnych, usuwania szkód oraz uzyskiwania wymaganych prawem decyzji pozwalających na prowadzenie prac utrzymaniowych,
- i) dokonywanie odczytów wskazań urządzeń pomiarowych,
- j) utrzymywanie i eksploatacja urządzeń wodnych oraz cieków naturalnych będących własnością Skarbu Państwa - PGW Wody Polskie oraz ich nadzór nad realizacją prac wykonywanych przez firmy zewnętrzne,
- k) współpraca z jednostkami samorządowymi oraz organami odpowiedzialnymi za ochronę środowiska i gospodarkę wodną w zakresie właściwości nadzoru wodnego,
- l) zapewnienie oznakowania, utrzymywania i kontroli szlaków żeglugowych na śródlądowych drogach wodnych,
- m) współudział w zakresie nadzoru nad wykonywaniem obowiązków użytkowników obwodów rybackich,
- n) współpraca w akcji powodziowej i szacowaniu szkód powodziowych,
- o) administrowanie obiektami nadzoru wodnego.

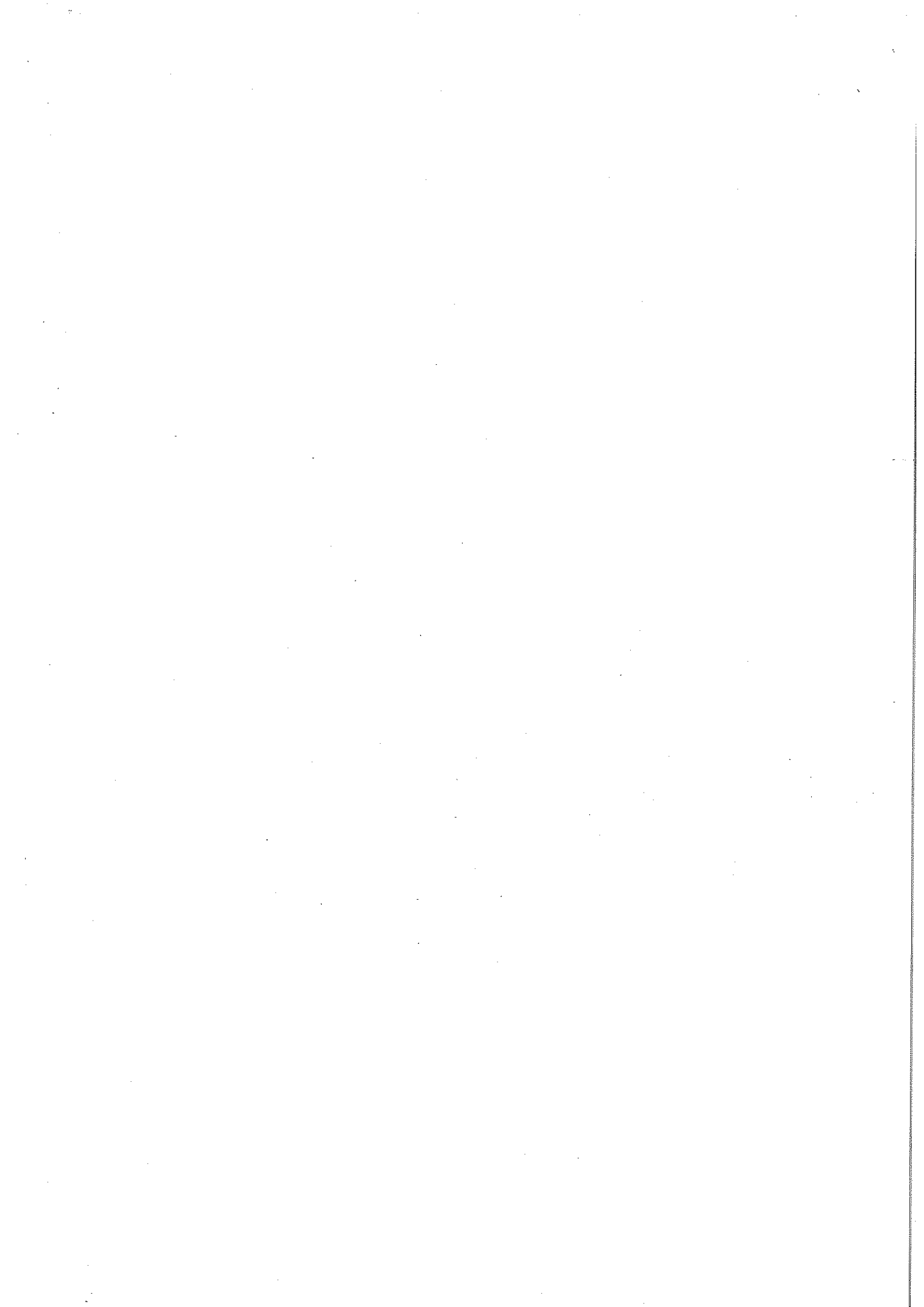

2. Obszar działania Nadzoru Wodnego wraz z mapą i krótką charakterystyką.

Nadzór Wodny w Tucznie obejmuje swoim zasięgiem głównie powiat wałecki, a także część powiatu drawskiego oraz choszczeńskiego w województwie zachodniopomorskim.

Całkowita powierzchnia obszaru objęta zasięgiem NW Tuczno wynosi –423,84 km².

Długość cieków na terenie administrowanym przez NW Tuczno wynosi – 128,92 km.

Ilość jezior w obrębie Nadzoru Wodnego wynosi – 36 jezior o łącznej powierzchni 8,30 km².

Ilość zlewni elementarnych – 21 zlewni.

Obiekty piętrzące posadowione na ciekach w ilości 25 szt. (w tym: jazy – 3 szt., przepusty z piętrzeniem – 13 szt., zastawki – 9 szt.)

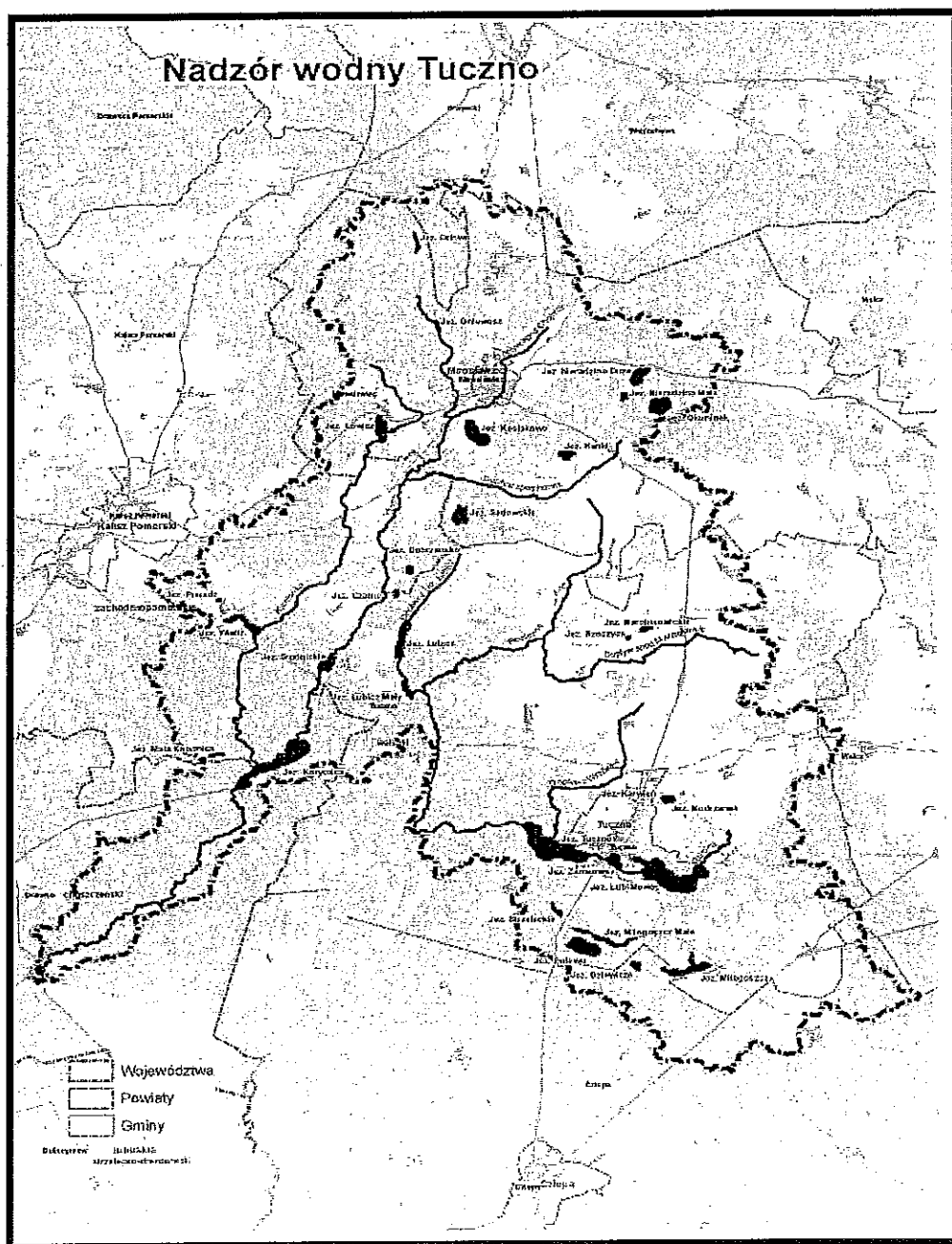

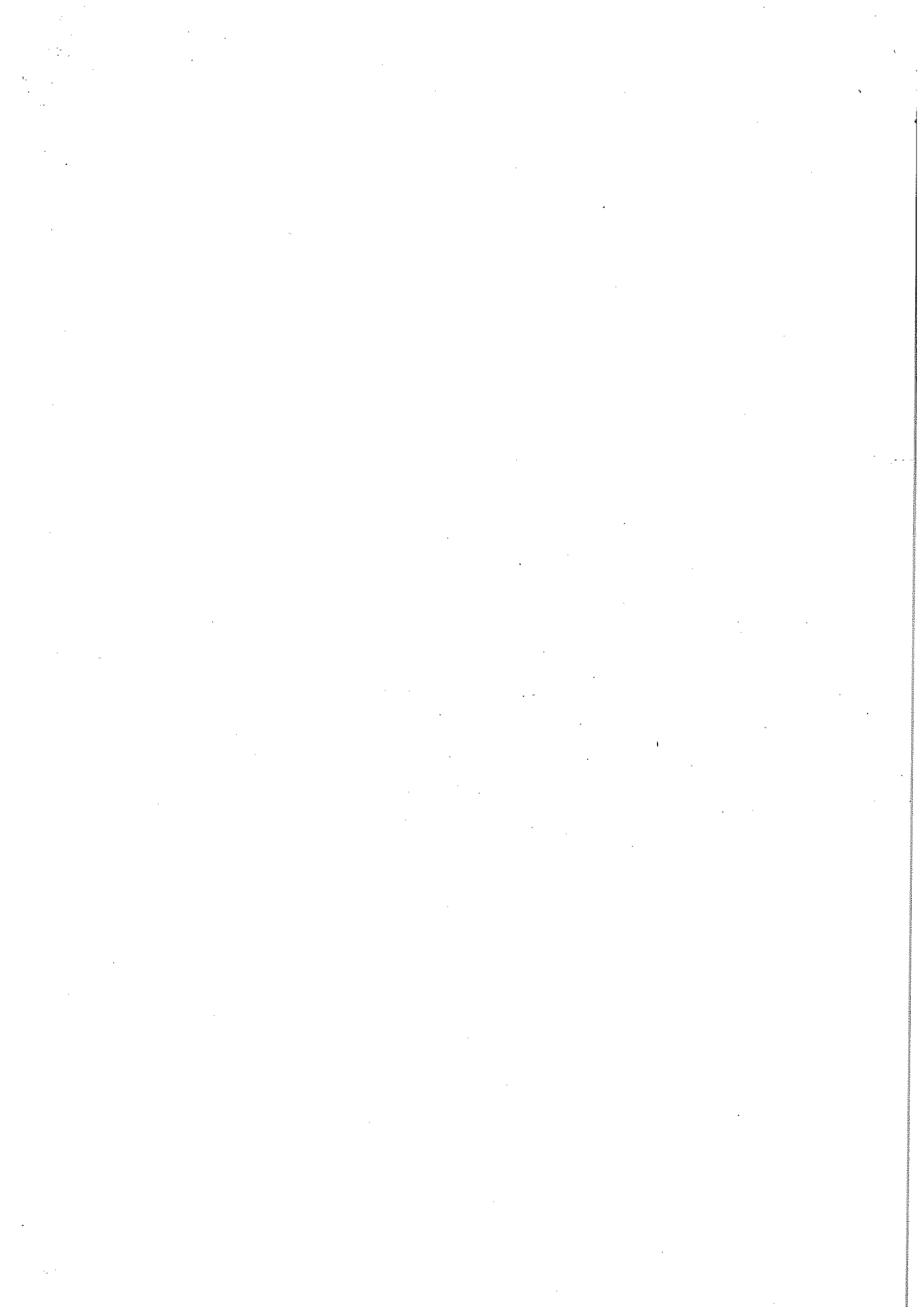

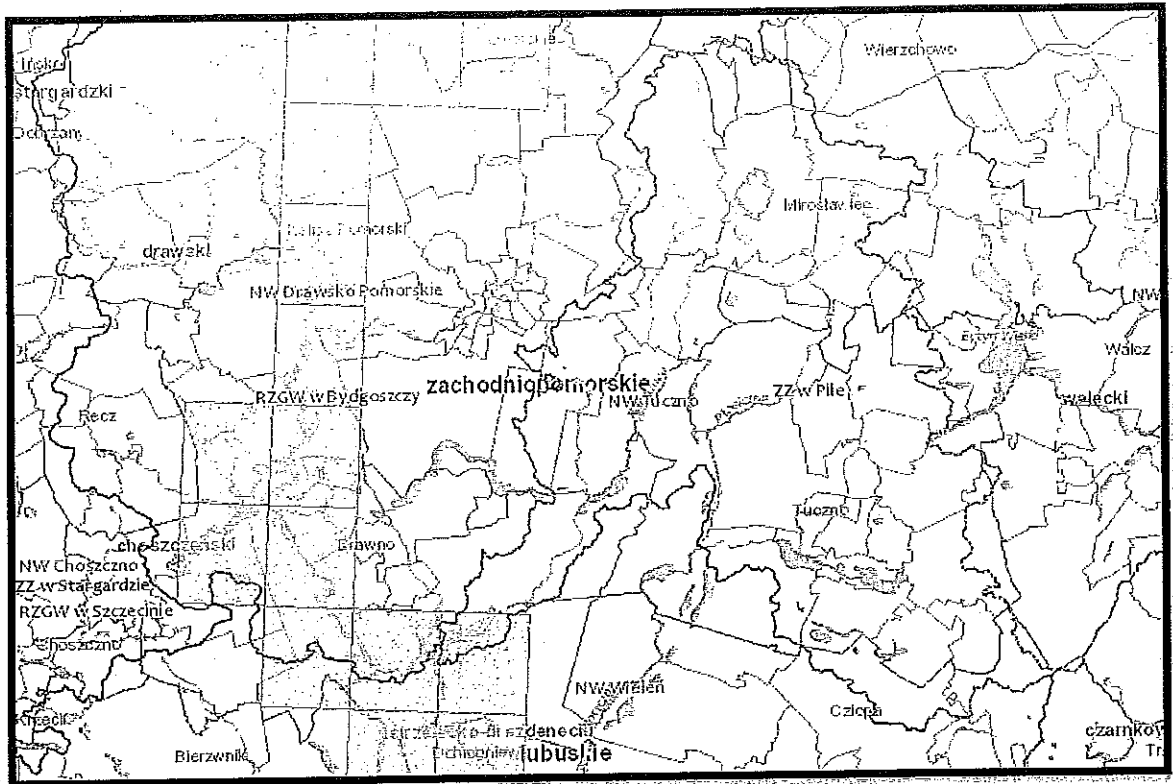

Mapa terenu działalności NW Tuczno z podziałem administracyjnym i głównymi ciekami

Zestawienie gmin znajdujących się na terenie działania Nadzoru Wodnego.

Zarząd Zlewni	Nadzór Wodny	Powiat	Gmina
Zarząd Zlewni w Pile	Tuczno	walecki	Mirosławiec
			Tuczno
			Człopa
		drawski	Kalisz Pomorski
		choszczeński	Drawno

3. Zakres prac wykonanych na terenie działania NW Tuczno.

Lp.	Gmina	Nazwa zrealizowanego zadania	Opis zadania	Wartość wykonanych prac
1	Mirosławiec	konserwacji koryta rzeki Korytnicy w km 30+73235+691,	Celem inwestycji było udrożnienie koryta rzeki Korytnicy w mieście Mirosławiec, L=4,96 km, w celu swobodnego spływu wód.	14 000 zł

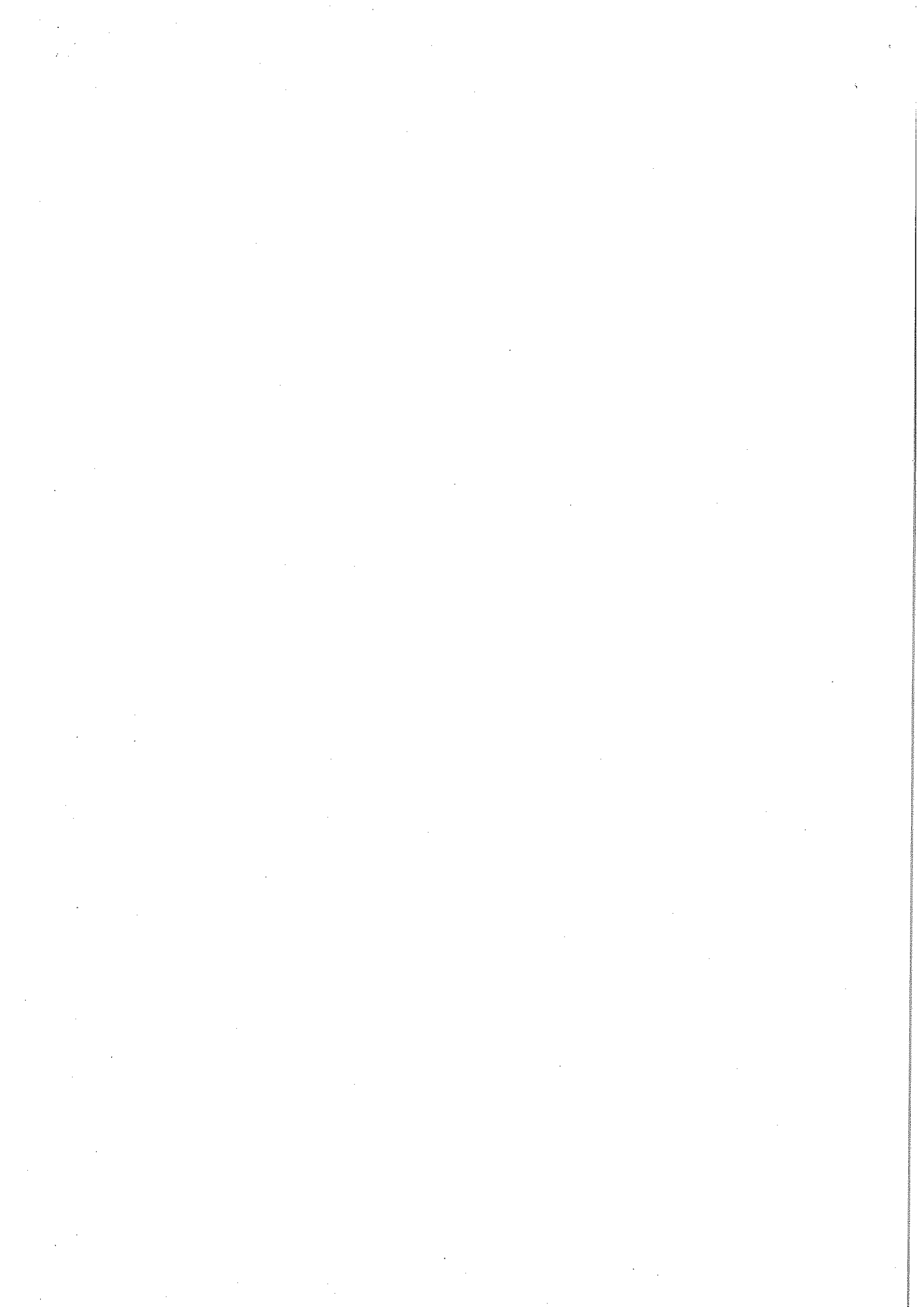

2	Mirosławiec	wycięcie dwóch drzew z działki nr 852 rzeka Korytnica Lewa miasto Mirosławiec	Wycięcie drzew zagrażających bezpieczeństwu ludzi	5 500 zł
3	Mirosławiec	wycięcie drzewa Wiąz Polny, z działki nr 291 rzeka Korytnica miasto Mirosławiec	Wycięcie drzew zagrażających bezpieczeństwu ludzi	3 444zł
2	Mirosławie, Tuczno	„Usługa kompleksowa – eksploatacja, obsługa i konserwacja urządzeń melioracji wodnych podstawowych wraz z odcinkowym utrzymaniem koryt cieków naturalnych na terenie województwa zachodniopomorskiego” – w części zamówienia – zadanie nr 15 TO Szczecinek/BT Wałcz	Wykonanie prac w zakresie eksploatacji, obsługi i konserwacji urządzeń melioracji wodnych podstawowych, usuwanie tam bobrowych na ciekach/kanałach oraz odcinkowe utrzymanie cieków	83 000 zł

4. Liczba spraw wpływających i prowadzonych przez Nadzór Wodny.

Podstawa prawna: Prawo wodne z 20 lipca 2017 r. Dz.U. 2018. 2268

Kwartał	Zgody wodnoprawne na podstawie art. 397 ust. 3 pkt 3 (w związku z art. 240 ust. 5 pkt 1)	Ilość spraw wpływających do NW (wnioski, skargi, inne)
I	1	17
II	1	65
III	3	97
IV	2	93
ROCZNIE	7	272

5. Pozostałe informacje.

Nadzór Wodny w Tucznie swoją działalność rozpoczął 1 marca 2018r., siedziba Nadzoru znajduje się w budynku Urzędu Gminy Tuczno przy ul. Wolności 6, 78-640 Tuczno. Nadzór Wodny w Tucznie położony jest poza obszarami zagrożenia powodziowego. Występujące sporadycznie nawalne deszcze nie powodują powstawania zagrożeń powodziowych, gdyż wody opadowe przechwytywane są w zdecydowanej większości przez liczne jeziora i występujące w dużym stopniu obszary leśne. Również wody roztopowe nie stanowią zagrożenia powodziowego.

W roku 2018 odczuwalna była natomiast susza hydrologiczna, objawiająca się obniżeniem zwierciadeł wód w jeziorach oraz obniżeniem poziomu wód gruntowych. W związku z tym,

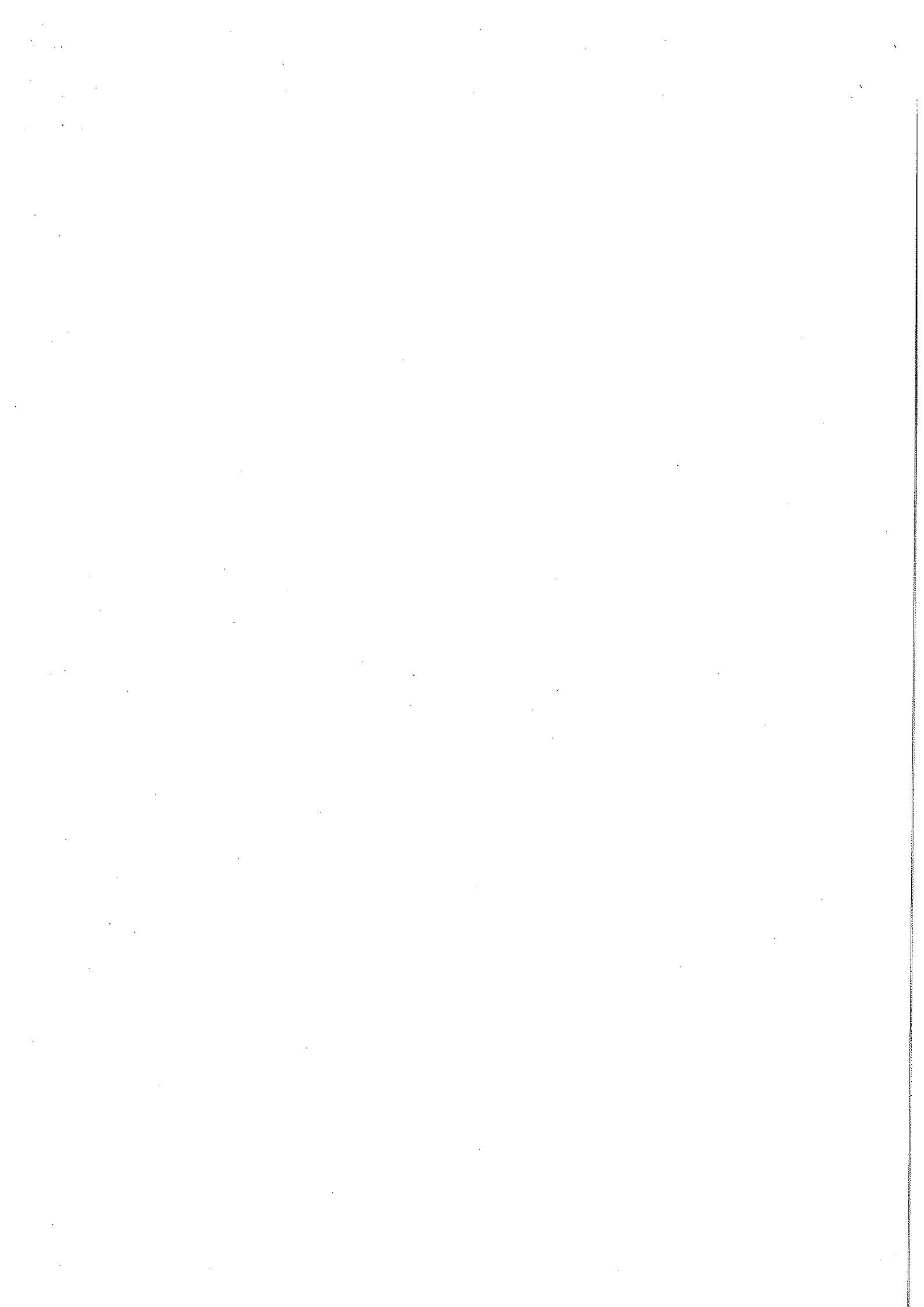

z powodu braku zasilania wodami opadowymi i gruntowymi koryt cieków, na niektórych ciekach wystąpił okresowy zanik spływu wód.

Na terenie Nadzoru Wodnego Tuczo swoje prace prowadzi RDOŚ w Szczecinie realizując zadanie: „Uzupełnienie substratu żwirowo- kamiennego z zastosowaniem zasad odtwarzania sekwencji bystrze-płoso” jako realizacji zadania czynnej ochrony siedlisk rzek włosienicznikowych w ramach projektu Projekt LIFE13 NAT/PL/000009 LIFEDrawaPL. Do programu została zaproponowana rzeka Korytnica odcinek dolny 50 m poniżej jazu piętrzącego wodę w Jażwinach oraz odcinek górny Korytnicy w Mirosławcu.

W pierwszych miesiącach funkcjonowania Nadzoru Wodnego w Tucznie świadomość mieszkańców na temat zakresu działalności PGW WP była znikoma, jednak z każdym miesiącem systematycznie wzrasta. Dalsze funkcjonowanie Nadzoru Wodnego w Tucznie wpłynie korzystnie na utrzymanie cieków leżących na terenie Nadzoru, ułatwi także petentom bezpośredni kontakt z Państwowym Gospodarstwem Wodnym Wody Polskie.

KIEROWNIK

Agnieszka Ptak-Krawczyk

